

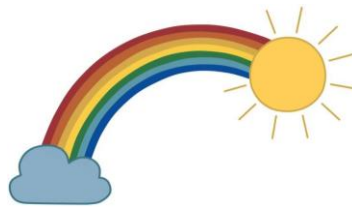

Kindertagesstätte
„Arche Noah“



Kita Regenbogen



Kindertagesstätte



Liebe Eltern, liebe Erziehungsberechtigte,

seit Dienstag, 17.03.2020 bieten alle Kindertagesstätten in unserer Verbandsgemeinde eine Notbetreuung für Ihre Kinder an.

Oberstes Ziel ist es, die Verbreitung des Corona-Virus zu verlangsamen. Das gelingt nur, wenn es möglichst wenig Sozialkontakte zwischen den Menschen gibt. Es ist daher wichtig, alle sozialen Kontakte auf ein Minimum zu reduzieren.

Wir bitten Sie als Eltern, machen Sie einen sehr verantwortungsvollen Gebrauch der Notbetreuung! Schicken Sie Ihre Kinder nur dann in die Kindertagesstätte, wenn Sie die Betreuung zu Hause nicht sicherstellen können.

Bitte helfen Sie mit!

Wir danken Ihnen herzlich hierfür!

Die Träger:

Ortsbürgermeister Burkhard Graul, Kita Arche Noah und Regenbogen in Thalfang

Ortsbürgermeister Michael Reusch, Kita in Berglicht

Ortsbürgermeisterin Petra Claudia Hogh, Kita MaThi in Malborn

Ortsbürgermeister Peter Kolz, Kita Zwergenstübchen in Heidenburg

Sollten Sie Fragen zur Notbetreuung haben, informieren Sie sich gerne telefonisch in Ihrer jeweiligen Kindertagesstätte.

Die Kindertagesstätten:

Kita Arche Noah, In der Nah, 54424 Thalfang, 06504/474

Kita Regenbogen, Poststraße 12, 54424 Thalfang, 06504/381

Kita Berglicht, Industriestraße 3, 54424 Berglicht, 06504/1525

Kita MaThi, Am Waldborn 6, 54424 Malborn, 06504/8081

Kita Zwergenstübchen, Auf Ripp 4, 54426 Heidenburg, 06509/8505



Kindertagesstätte
„Arche Noah“



Kita Regenbogen



Wo die Kleinsten die Größten sind!



Kindertagesstätte



Anmeldung zur Notbetreuung für Kinder von Eltern in systemrelevanten Berufen

(Bitte in der Kita, beim Träger oder der VG Thalfang a.E. abgeben)

Unser(e) / mein(e) Kind(er):

(Vorname, Nachname, Geburtsdatum) _____

(Vorname, Nachname, Geburtsdatum) _____

(Vorname, Nachname, Geburtsdatum) _____

benötigt / benötigen im Rahmen der Corona-Krise eine Notbetreuung.

Elternteil 1: Vorname: _____ Nachname: _____

Arbeitgeber: _____

Anschrift: _____ Telefon: _____

Genauere Tätigkeit: _____

Elternteil 2: Vorname: _____ Nachname: _____

Arbeitgeber: _____

Genauere Tätigkeit: _____

Betreuungsvertrag liegt der Kita vor Ja Nein

Erforderlicher Betreuungsumfang täglich ___ Stunden, in der Zeit von ___ Uhr bis ___ Uhr.

Ab wann wird die Notbetreuung benötigt: _____

Zum Nachweis der absoluten Notwendigkeit lege ich eine Bescheinigung meines Arbeitgebers vor.

Ich bestätige ausdrücklich, dass eine anderweitige Betreuung des/der Kindes/r nicht möglich ist.

Datum: _____ Unterschrift: _____

(Elternteil 1 + Elternteil 2)

Datenschutzrechtlicher Hinweis: Alle Angaben sind freiwillig. Ohne vollständige Angaben ist eine Notbetreuung nicht möglich.

Arbeitgeber / Adresse

Bescheinigung zur Vorlage bei der Kindertagesstätte

Hiermit wird bestätigt,

dass Frau/Herr _____

als _____

in unserem Unternehmen/ Behörde tätig ist und für den laufenden Betrieb unabkömmlich ist.

Sie/er gehört zu einer Berufsgruppe, deren Tätigkeiten zur Aufrechterhaltung der öffentlichen Sicherheit und Ordnung des Staates und der Grundversorgung der Bevölkerung notwendig sind, und zwar derzeit unabhängig davon, ob ein Elternteil oder beide Elternteile diesen Berufsgruppen angehören*.

Zu diesen Gruppen zählen z. B. Angehörige von Gesundheits- und Pflegeberufen, Polizei, Rettungsdienste, Justiz und Justizvollzugsanstalten, Feuerwehr, Lehrkräfte, Erzieherinnen und Erzieher oder Angestellte von Energie- und Wasserversorgung.

* Dieser Katalog ist nicht abschließend. Für die Versorgung der Bevölkerung wichtig können auch andere Berufsgruppen, wie z. B. Angestellte in der Lebensmittelbranche oder in der Personenbeförderung sein.

Datum / Unterschrift

Stempel